

SUBASTA PÚBLICA DE CARTERA DE CRÉDITOS VIGENTE, INMUEBLES Y OTROS ACTIVOS N°02-BNML-BRL(e)-DERESE(L) de FECHA 06/03/2020

OTROS INMUEBLES DEL BANCO NUEVO MUNDO EN LIQUIDACIÓN

ANEXO 3 - G

DESCRIPCIÓN		DISTRITO	PARTIDA	A.O.	PROCEDENCIA	SITUACIÓN (*)	PRECIO BASE SOLES
MUSEO N°2 (tercer Piso - Nivel B), Mz A, Lote N°1, Parcela M-2 del lote N°6 Parcelación Fundo Vista Alegre y Anexo	Estadio Monumental	Ate	11344264	154.50 m2	Dación en Pago Inmobiliaria Turquesa Minuta del 17/03/2010 US\$43,068.44	Sin Posesión (**)	645,461.24
OFICINA B-73/75 (Segundo Piso - Nivel B), Mz A, Lote N°1, Parcela M-2 del lote N°6 Parcelación Fundo Vista Alegre y Anexo	Estadio Monumental	Ate	11344095	419.13 m2	Dación en Pago Inmobiliaria Turquesa Minuta del 17/03/2010 US\$144,991.95	Sin Posesión (***)	
AREA RESTAURANT BAR F-03 (Setimo Piso), Mz A, Lote N°1, Parcela M-2 del lote N°6 Parcelación Fundo Vista Alegre y Anexo	Estadio Monumental	Ate	11345220	1,702.49 m2	Dación en Pago Inmobiliaria Turquesa Minuta del 20/03/2014 US\$507,130.62	Con Posesión	

(*) Por los dos primeros inmuebles existe proceso judicial de Ejecución de Laudo Arbitral seguido por el Club Universitario de Deportes contra Inmobiliaria Turquesa SAC (Exp. 1275-2009), ante el 5° Juzgado Comercial . El Banco está como Tercero con interés.

(**) Con proceso de Desalojo seguido por el Banco Nuevo Mundo en Liquidación contra el Club Universitario de Deportes, Exp. N°3669-2015, 1er. Juzgado Especializado Civil Lima Este- Esta pendiente que se declare consentida la Sentencia que ordenó la entrega del inmueble

(***) Con proceso de Desalojo seguido por el Banco Nuevo Mundo en Liquidación contra el Club Universitario de Deportes, Exp. N°1562-2014, 14° Juzgado Especializado Civil Lima. Pendiente de emitir Sentencia.

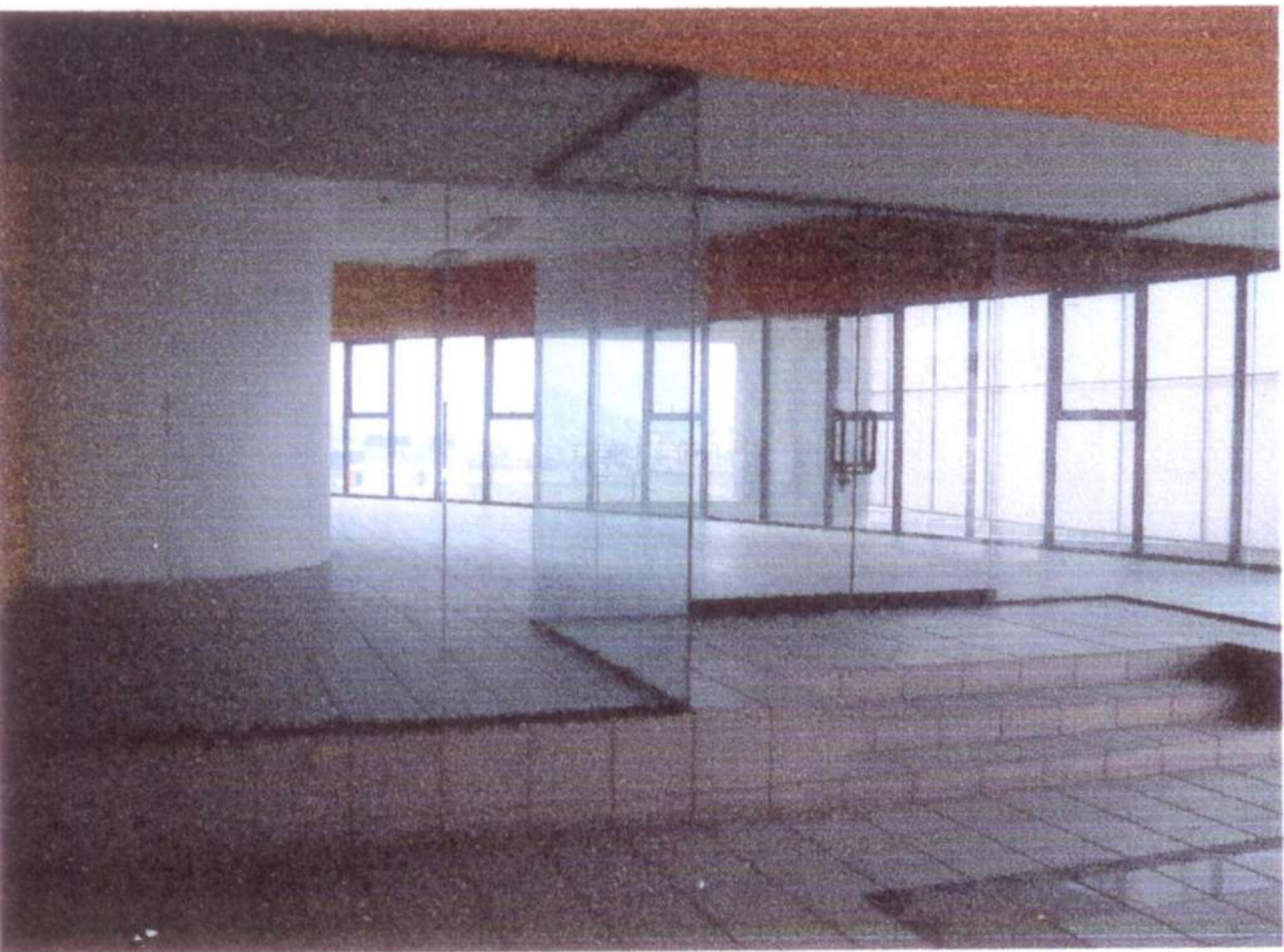







4414155

4414161

4414155

EQUIPOS PROFESION
SEGURIDAD INTEG

movistar

movistar

movistar

movistar

movistar

SALIDA

SALIDA

SALIDA

SALIDA

todinno



